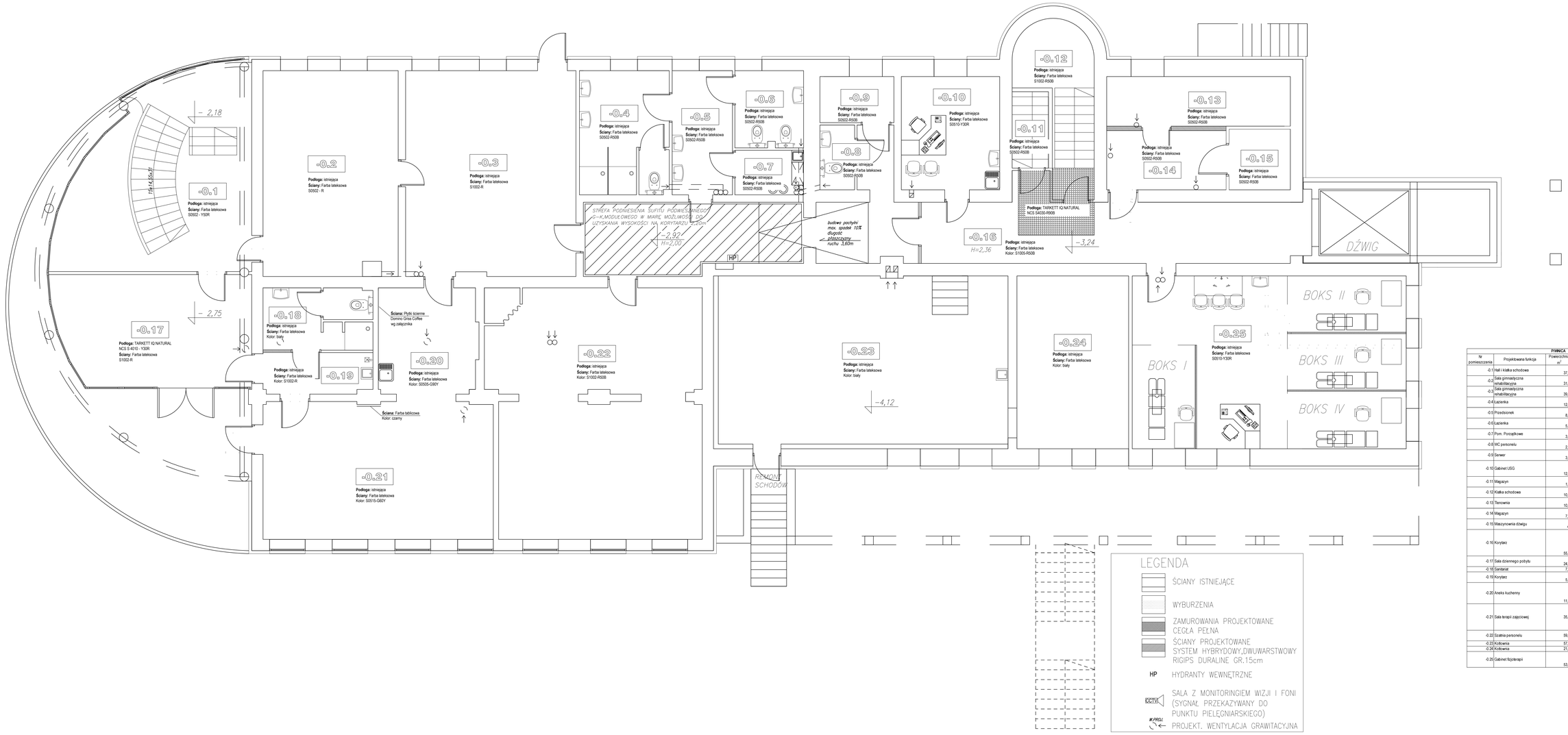

FIWANCA				
Nr pomieszczenia	Projektowana funkcja	Powierzchnia m^2	Wykończenie posadzki	Wykończenie ścian
-0.1	Hall i klatka schodowa	37,38	istniejąca	farba lateksowa S 0502-Y30R (jasna kremowa)
-0.2	Sala gimnastyczna rehabilitacyjna	31,53	istniejąca	farba lateksowa S 0502-R (jasna kremowa)
-0.3	Sala gimnastyczna rehabilitacyjna	39,54	istniejąca	farba lateksowa S 1002-R (jasna kawowa)
-0.4	Łazienka	12,59	istniejąca	farba lateksowa S 0502-R50B (jasna kremowa)
-0.5	Przedsionek	8,48	istniejąca	farba lateksowa S 0502-R50B (jasna kremowa)
-0.6	Łazienka	5,99	istniejąca	farba lateksowa S 0502-R50B (jasna kremowa)
-0.7	Pom. Porządkowe	3,46	istniejąca	farba lateksowa S 0502-R50B (jasna kremowa)
-0.8	WC personelu	2,55	istniejąca	farba lateksowa S 0502-R50B (jasna kremowa)
-0.9	Serwer	3,85	istniejąca	farba lateksowa S 0502-R50B (jasna kremowa)
-0.10	Gabinet USG	12,61	istniejąca	farba lateksowa S 0510-Y30R (jasna brzoskwiniowa)
-0.11	Magazyn	1,65	istniejąca	farba lateksowa S 0502-R50B (jasna kremowa)
-0.12	Klatka schodowa	10,69	istniejąca	farba lateksowa S 1002-R50B (jasna szara)
-0.13	Tenowna	10,32	istniejąca	farba lateksowa S 0502-R50B (jasna kremowa)
-0.14	Magazyn	7,99	istniejąca	farba lateksowa S 0502-R50B (jasna kremowa)
-0.15	Maszynownia dźwigu	4,2	istniejąca	farba lateksowa S 0502-R50B (jasna kremowa)
-0.16	Korytarz	55,92	uzupełnienie fagmentu podłogi poprzez dodanie Tarkett IQ Natural NCS S 4030-R90B pow.	farba lateksowa S1005-R50B (jaśnoszara)
-0.17	Sala dziennego pobytu	24,22	Tarkett IQ Natural NCS S 4010-Y30R	farba lateksowa S 1002-R (jasna kawowa)
-0.18	Sanitariat	7,68	istniejąca	farba lateksowa biała
-0.19	Korytarz	5,08	istniejąca	farba lateksowa S 1002-R (jasna kawowa)
-0.20	Aneks kuchenny	11,81	istniejąca	farba lateksowa S0505-G90Y; płytki ścienne Domino Grias Coffee - wg. załącznika
-0.21	Sala terapii zajęciowej	35,18	istniejąca	na wekazanym framencie ściany farba tablicowa czarna i S0515-G60Y (jaśnozielony)
-0.22	Szatnia personelu	59,16	istniejąca	farba lateksowa S 1002-R50B (jasna szara)
-0.23	Kotłownia	57,61	istniejąca	farba lateksowa biała
-0.24	Kotłownia	21,88	istniejąca	farba lateksowa biała
-0.25	Gabinet fizjoterapii	53,66	istniejąca	farba lateksowa S 0510-Y30R (jasna brzoskwiniowa)

ArtFirst
Sp. z o.o.
ul. Jesiona 1 Kamienna Góra
tel. 75 645 42 00, 75 645 42 01

INWESTOR: Lubuskie Centrum Specjalistycznej Rehabilitacji im. Kardinała Wojtyły w Trzebielu Sp. z o.o.
ul. Wojska Polskiego 50, 66 - 235 Trzebiel

TEMAT: PROJEKT BUDOWLANO-WYKONAWCZY - ETAP I
PRZEBUDOWA BUDYNKU NR 1 PRZEKSZTAŁCENIE W ODDZIAŁ REHABILITACJI

RZUT PARTERU

PROJEKTANT: Anna Sulik

BRANŻA: ARCHITEKTURA

SKALA: 1:100

DATA: Styczeń 2018

NR RYSUNKU: 1